



**POLITECNICO
DI TORINO**

ELEZIONI RSU

3-4-5 MARZO 2015

Organizzazione del voto:

- Tutte le operazioni elettorali sono gestite, attraverso vari organismi (Commissione elettorale, seggio, Comitato dei garanti), dai **sindacati che presentano liste**.
L'amministrazione non svolge alcun ruolo diretto ma deve garantire adeguato supporto alle operazioni elettorali.
- La commissione Elettorale di Ateneo:
 - Renzo Curtabbi
 - Dino De Pasquale
 - Francesca Manfroni
 - Franco Quarona
- Tutti i materiali relativi alle elezioni RSU di Ateneo sono pubblicati:

http://www.swas.polito.it/services/relsind/docum.asp?id_documento_padre=111646

Quando e dove si vota

- **SEGGIO 1:** C.so Duca degli Abruzzi 22 - Piazzale Sobrero;
- **SEGGIO 2** Castello del Valentino, Saletta Elettorale

martedì 3 e mercoledì 4 marzo con orario 9:30 - 16:00
giovedì 5 marzo con orario 9:30 – 14:00

- **SEGGIO 3 Sede di Mondovì: mercoledì 4 marzo con orario 10:00 - 12:00**
presso la Sala Riunioni
- **SEGGIO 3 Sede di Alessandria: giovedì 5 marzo con orario 10:00 - 12:00**
presso gli uffici dell'Amministrazione al piano terra della Zona A

I lavoratori afferenti alle altre sedi decentrate non riportate nell'elenco sovrastante potranno votare presso la sede centrale di Ingegneria in C.so Duca degli Abruzzi.

**Lo scrutinio si svolgerà pubblicamente venerdì 6 marzo presso il
SEGGIO 1 con inizio alle ore 10.00**

Seggio 1



Seggio 2

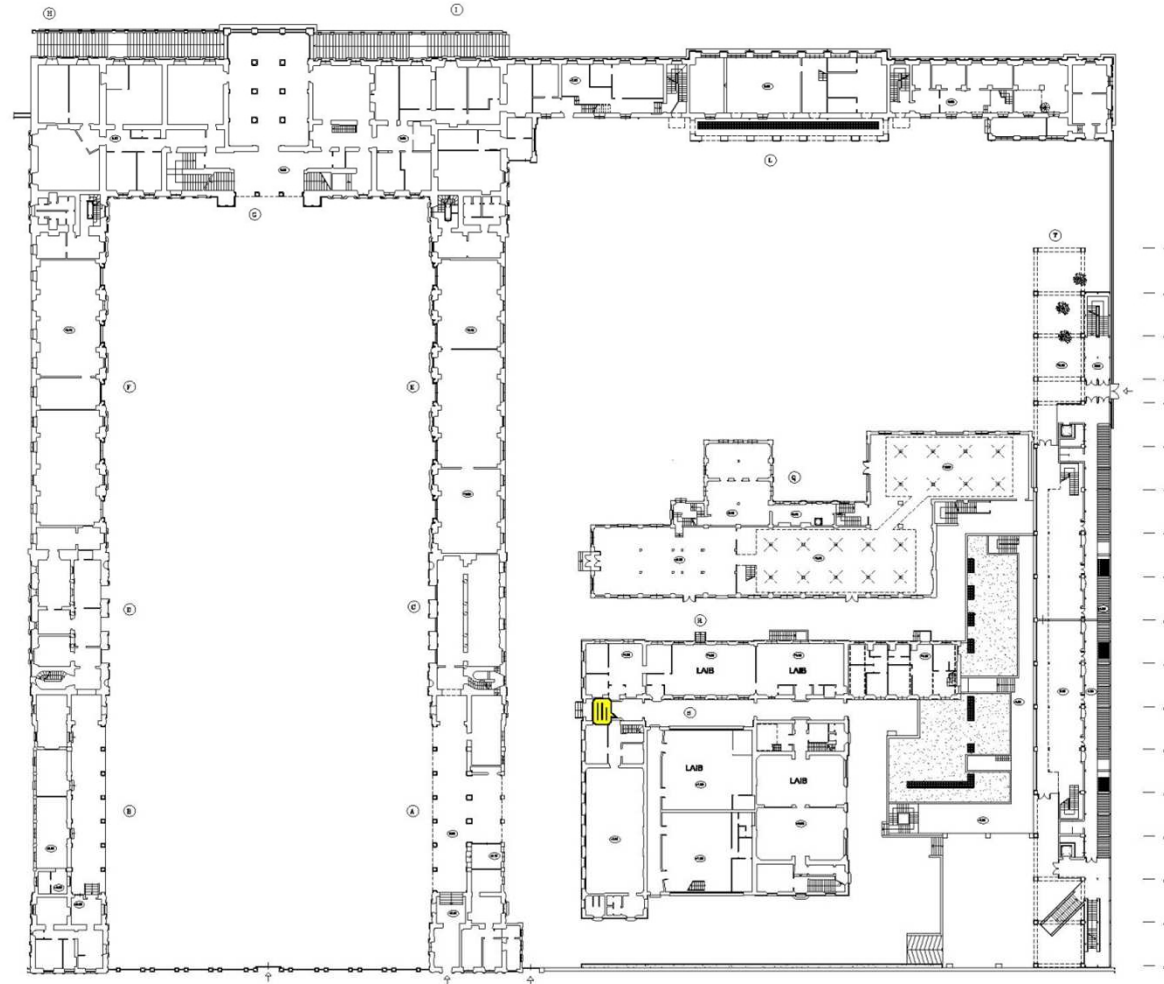

CASTELLO DEL VALENTINO - PIANTA PIANO TERRENO

Seggio 3 Mondovì

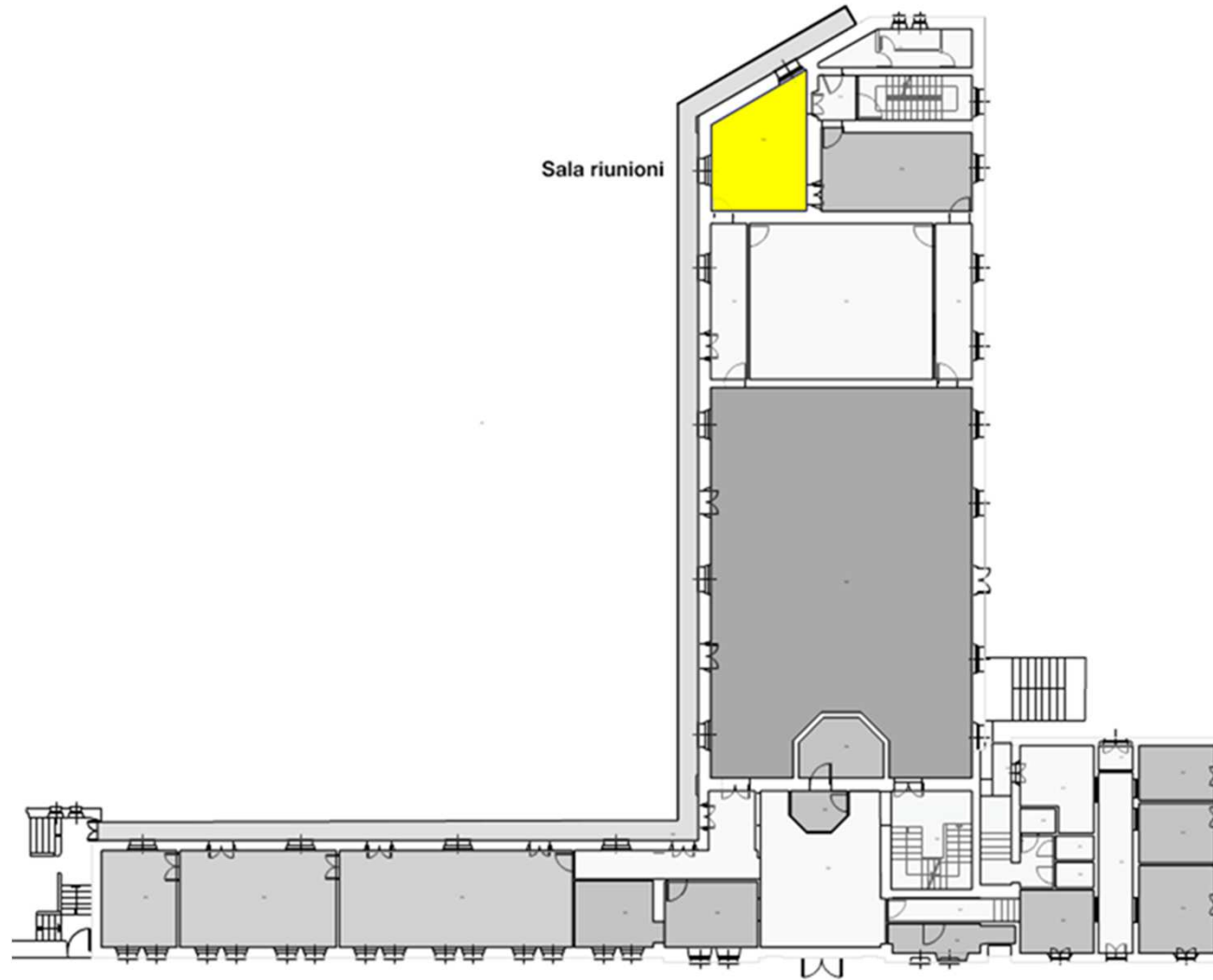

MD_COT01XPTE

Seggio 3 di Alessandria

Entrata
Carraia



Sala Riunioni
adibita a seggio

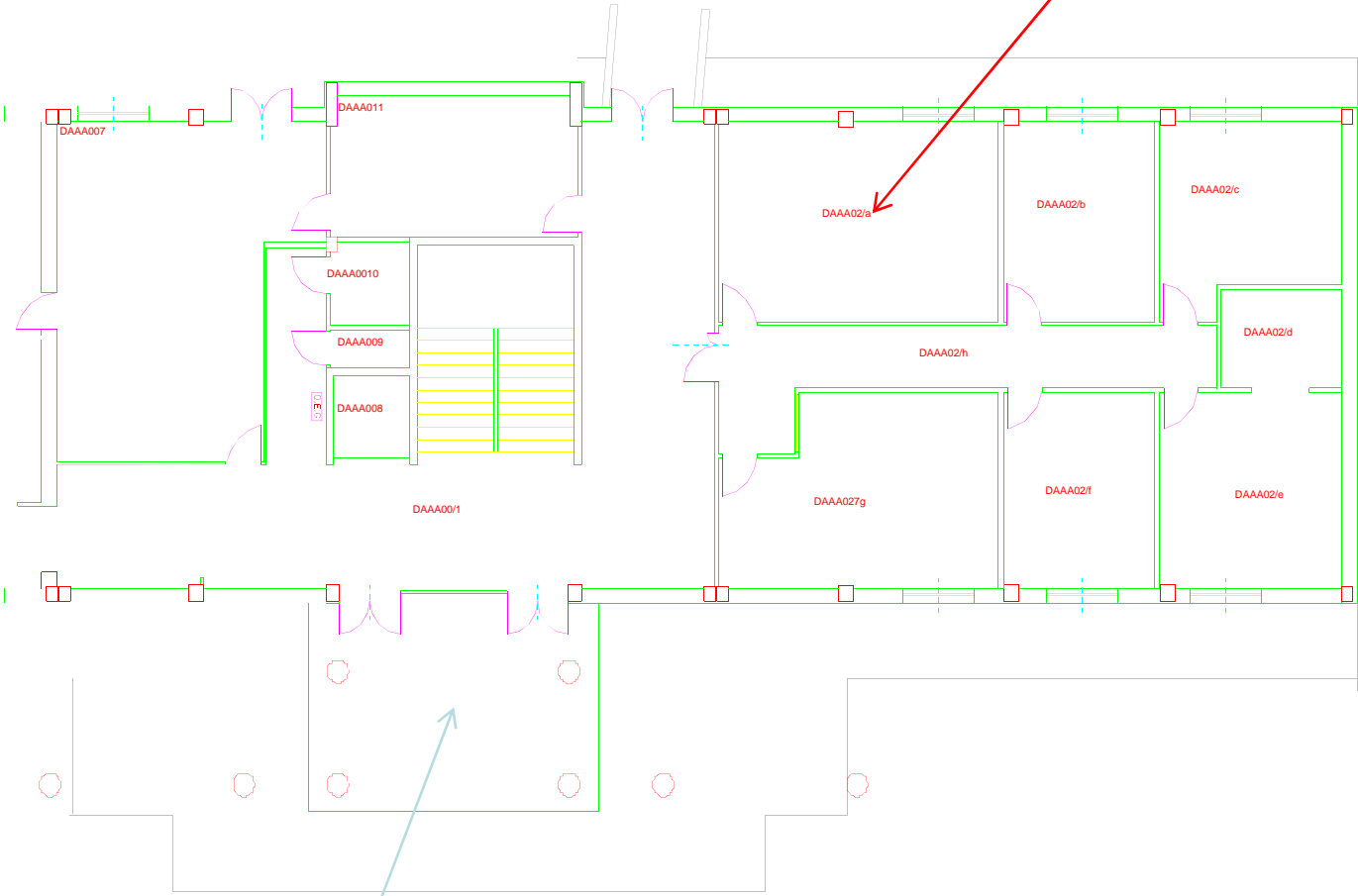
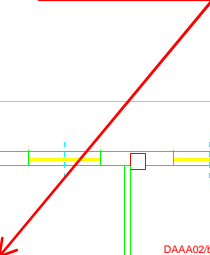

Entrata
Pedonale



La scheda elettorale

	<p>Confederazione SS CC Unitaria di Base</p> <p>Scuola Università Ricerca</p>			
.....

FACSIMILE

Modalità di voto:

- Le elezioni per il rinnovo della RSU sono valide se ha votato più del **50% degli aventi diritto** al voto.
- Vengono **eletti 12 delegati**
- Il voto viene espresso tracciando un segno sul **simbolo** della lista ed esprimendo eventualmente **massimo 2 preferenze** (sulla stessa lista)

CASISTICHE DELLO SPOGLIO DELLE SCHEDE

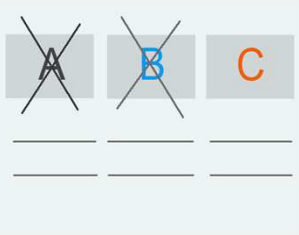
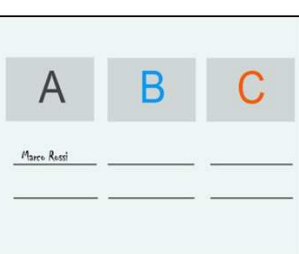
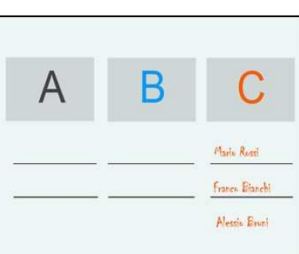
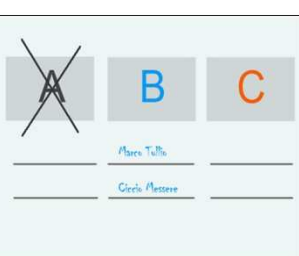
1	<p>Se sulla stessa scheda vengono votate sia la lista A che la B, il voto è nullo (art. 10.2 del Regolamento);</p> <p style="text-align: center;">SCHEDA NULLA</p>	
2	<p>Se sulla lista A è stata espressa solo la preferenza, ma non il voto di lista, il voto viene attribuito comunque alla lista e vale anche la preferenza espressa;</p> <p style="text-align: center;">VOTO ALLA LISTA + PREFERENZE</p>	
3	<p>Se viene espresso su una lista solo il voto di preferenza a più candidati di quanti se ne possano esprimere, vale il voto alla lista, ma le preferenze sono nulle;</p> <p style="text-align: center;">SOLO VOTO ALLA LISTA</p>	
4	<p>Se viene dato il voto alla lista A e le preferenze ai candidati della lista B, vale solo il voto dato alla lista, in questo caso alla A (art. 10.3 del Regolamento);</p> <p style="text-align: center;">SOLO VOTO ALLA LISTA</p>	

CASISTICHE DELLO SPOGLIO DELLE SCHEDE

5	<p>Se il voto di preferenza viene dato ai candidati della lista A e della lista B, la scheda è nulla (art. 10.2 del Regolamento);</p> <p style="text-align: center;">SCHEDA NULLA</p>	
6	<p>Se nell'urna c'è una scheda diversa da quella predisposta dalla Commissione elettorale o non firmata dai componenti del seggio la scheda è nulla (art. 9.6 del Regolamento);</p> <p style="text-align: center;">SCHEDA NULLA</p>	
7	<p>Se la scheda presenta scritte o fregi, la scheda è nulla (art. 9.6 del Regolamento);</p> <p style="text-align: center;">SCHEDA NULLA</p>	
8	<p>Se la scheda presenta segni di identificazione, la scheda è nulla (art. 9.6 del Regolamento)</p> <p style="text-align: center;">SCHEDA NULLA</p>	
9	<p>Se la scheda riporta il voto alla lista A e sotto le preferenze appartenenti ad un'altra lista, vale solo il voto di lista;</p> <p style="text-align: center;">SOLO VOTO ALLA LISTA</p>	

CASISTICHE DELLO SPOGLIO DELLE SCHEDE

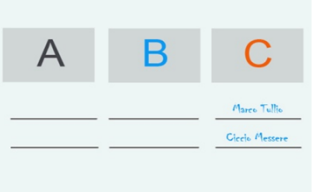
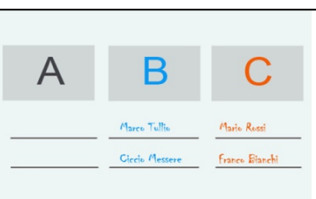
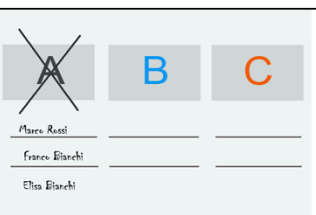
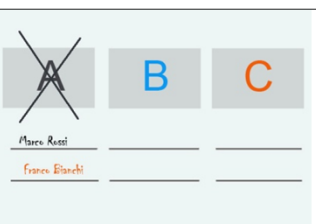
10	<p>Se la scheda riporta il voto solo alle preferenze, sotto la lista sbagliata, la scheda è nulla;</p> <p style="text-align: center;">SCHEDA NULLA</p>	 <p>The diagram shows three columns labeled A, B, and C. Under column C, there are two horizontal lines with the names 'Marco Tullio' and 'Ciriaco De Masiere' written below them, indicating a vote for preferences under the wrong list.</p>
11	<p>Se la scheda riporta più preferenze, sotto la lista A e la lista B, senza voto di lista, la scheda è nulla;</p> <p style="text-align: center;">SCHEDA NULLA</p>	 <p>The diagram shows three columns labeled A, B, and C. Under column A, there are two horizontal lines with the names 'Marco Tullio' and 'Ciriaco De Masiere' written below them. Under column B, there are two horizontal lines with the names 'Marco Rossi' and 'Frances Bianchi' written below them. This represents multiple preference votes under different lists.</p>
12	<p>Se vengono votate la lista A e più di 2 preferenze della lista, vale solo il voto alla lista;</p> <p style="text-align: center;">SOLO VOTO ALLA LISTA</p>	 <p>The diagram shows three columns labeled A, B, and C. Column A has a large 'X' over it. Below column A, there are three horizontal lines with the names 'Marco Rossi', 'Frances Bianchi', and 'Elisa Bianchi' written below them. This represents a vote for list A and more than two preferences under the same list.</p>
13	<p>Se vengono votate la lista A e 2 preferenze, di cui una non appartenente alla lista, vale il voto alla lista e sono nulle le preferenze.</p> <p style="text-align: center;">SOLO VOTO ALLA LISTA</p>	 <p>The diagram shows three columns labeled A, B, and C. Column A has a large 'X' over it. Below column A, there are two horizontal lines with the names 'Marco Rossi' and 'Frances Bianchi' written below them. This represents a vote for list A and two preferences, one of which is from a different list.</p>